

# **Google Apps**

## **pošta 4**

**verze 2012**

**vytvořil Vladimír Hradecký**

## **Obsah**

Obsah.....	2
Úvod.....	3
Zobrazení a uložení přílohy.....	4
Přiložení přílohy k emailu.....	5

## **Úvod**

V dnešní době chce mít každý své informace po ruce. Díky Internetu a online aplikacím je to možné. K práci s těmito aplikace potřebujete pouze počítač připojený k Internetu a internetový prohlížeč. Dokumenty, poštu nebo třeba plánovací kalendář máte přístupný odkudkoli.

Jedním z balíku takových online programů je Google Apps for Education. Umožňuje spravovat poštu, vytvářet a sdílet dokumenty a weby, komunikovat mezi uživateli.

Naše škola zřizuje pro všechny žáky a učitele emailové schránky na službě Google Apps. Do své emailové schránky může uživatel přistupovat odkudkoli a stačí mu k tomu libovolný internetový prohlížeč.

Rozepisovat se více o výhodách používání elektronické pošty již snad dnes nemá ani smysl. Snad každý má založenou svou emailovou schránku a využívá ji. Gmail od Googlu však přináší řadu vylepšení, která jsou „vysoce návyková“ a usnadňují každodenní práci. Jistě si brzy oblíbíte například štítky, seskupování emailů do konverzací a další vychytávky.

## Zobrazení a uložení přílohy

Email může obsahovat přílohu. Příloha je soubor, který vám odesílatel posílá zároveň se zprávou. Mohou to být naprosto neškodná data typu text, prezentace nebo obrázek, ale příloha může obsahovat i počítačový vir. Proto bychom měli být opatrní při práci s přílohou a neotevírat soubory, které nejsou z důvěryhodných zdrojů. Samozřejmostí je mít nainstalovaný antivirový program.

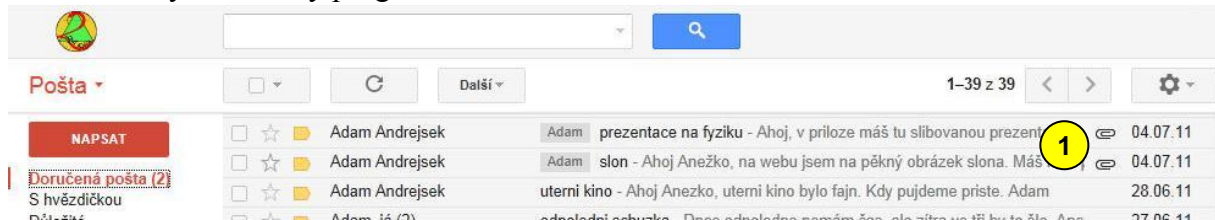

V poštovní schránce poznáme email s přílohou podle kancelářské sponky, která je zobrazena v pravé části řádku s emailem **1**.

Když email otevřeme, můžeme vidět buď přímo obsah přílohy, např. pokud se jedná o obrázek **2**, nebo ikonu zastupující příslušný soubor **3**.

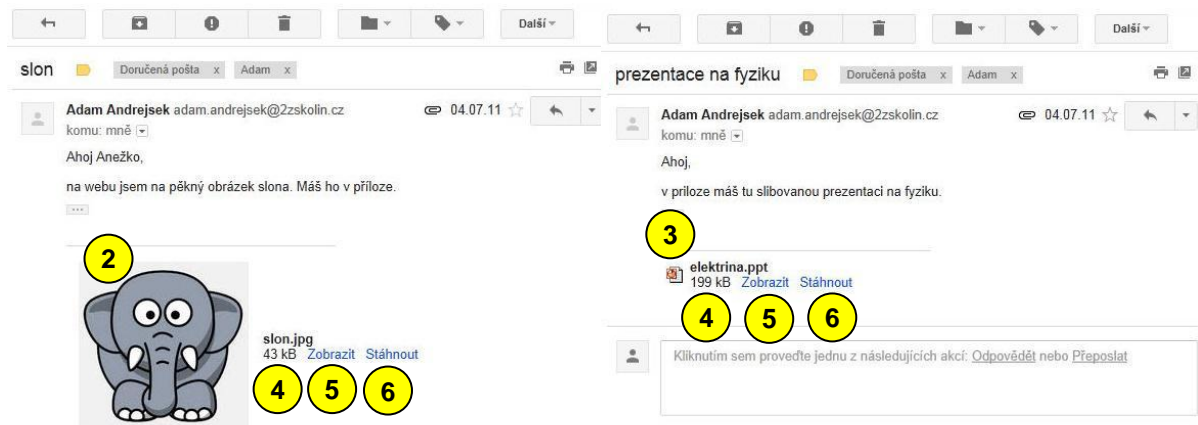

Napravo od ikony vidíme velikost přílohy **4**. Přílohu může hned zobrazit. Slouží k tomu příkaz *Zobrazit* **5**. Tato akce vám většinou otevře přílohu buď v okně prohlížeče, nebo v asociovaném programu. Je tu však bezpečnostní riziko. Pokud takto spustíte soubor s virem, zavirujete si počítač.

Druhou variantou je stáhnutí souboru do počítače. To umožní příkaz *Stáhnout* **6**. Soubor takto uložíte do svého počítače a můžete si ho otevřít kdykoli. Také ho můžete dodatečně zkontrolovat antivirovým programem, i když pošta v Google Apps má vlastní antivirovou kontrolu.

## Přílohy přílohy k emailu

K emailové textové zprávě můžeme přílohu také přiložit.

Elektronická pošta byla původně vytvořena pouze pro zasílání textových zpráv. Proto není optimalizovaná pro přenos velkých souborů. I když se dnes běžně setkáváme, že si lidé emailem posílají přílohy o velikosti několika MB, k přenosu objemnějších dat slouží jiné aplikace. Doporučuji proto nepřikládat přílohu větší než 1 MB.

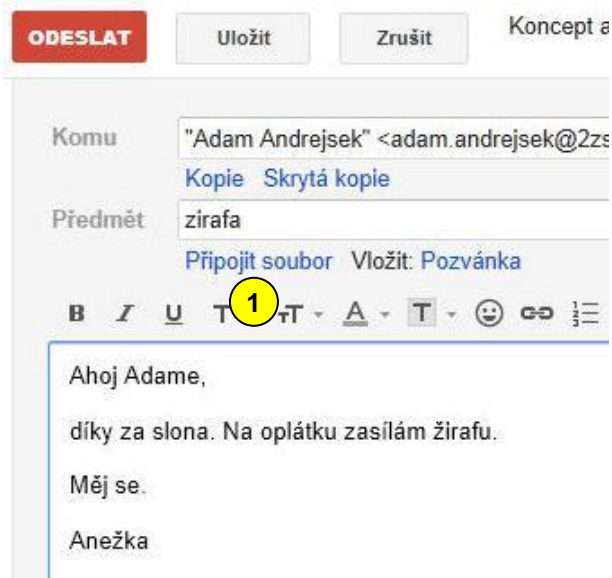

K připojení souboru slouží příkaz *Připojit soubor* **1**, vedle ikonky s kancelářskou sponkou. Objeví se okno pro výběr souboru přílohy **2**. Vyberte soubor a potvrďte tlačítkem *Otevřít* **3**. Můžete vybrat i více souborů najednou.

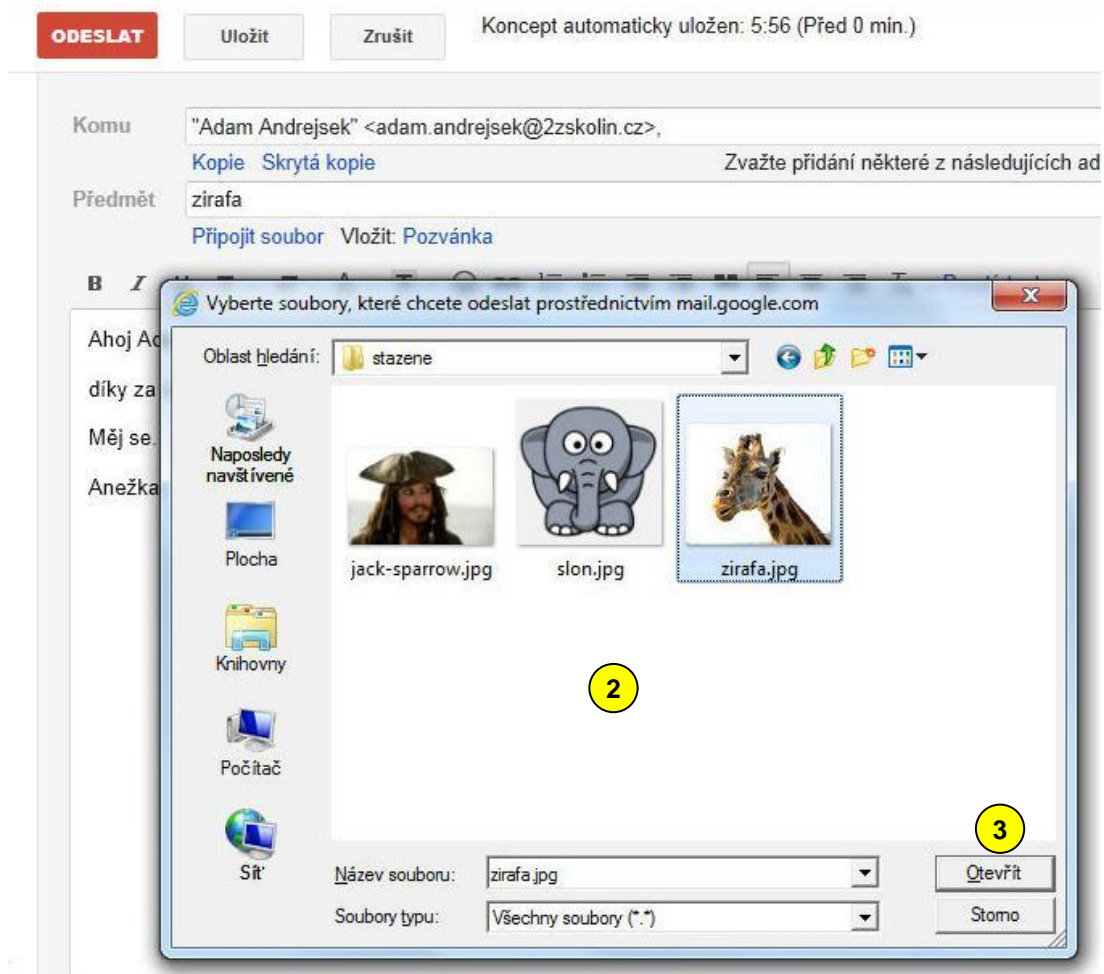

## vytvořil Vladimír Hradecký

**ODESLAT** Uložit Zrušit Koncept at

Komu "Adam Andrejsek" <adam.andrejsek@2zsl  
Kopie Skrytá kopie

Předmět zirafa  
Vložit: Pozvánka

  zirafa.jpg 172,00 kB **4**  
[Připojit další soubor](#)

**B** *I* U T - +T - A - T - 😊 ↺ ☰

Ahoj Adame,  
díky za slona. Na oplátku zasílám žirafu.  
Měj se.  
Anežka

Po vložení přílohy se pod předmětem objeví vedle sponky název souboru a jeho velikost

**4**

vytvořil Vladimír Hradecký

**ZÁKLADNÍ ŠKOLA KOLÍN II., KMOCHOVA 943**  
**škola s rozšířenou výukou matematiky a přírodovědných předmětů**



<b>Autor</b>	Mgr. Vladimír Hradecký
<b>Číslo materiálu</b>	5_IT_3_04
<b>Datum vytvoření</b>	03. 01. 2012
<b>Druh učebního materiálu</b>	Manuál
<b>Ročník</b>	6. – 9. ročník
<b>Anotace</b>	Manuál k elektronické poště ve službě Google Apps
<b>Klíčová slova</b>	elektronická pošta, Google Apps
<b>Vzdělávací oblast</b>	Informační a komunikační technologie
<b>Očekávaný výstup</b>	Žák uloží a přečte přílohu emailu, přidá přílohu k emailu.
<b>Zdroje a citace</b>	BOBEK, J. <i>Gmail – e-mail v podání Google</i> . Nový Jičín: 2010.



evropský  
sociální  
fond v ČR



EVROPSKÁ UNIE



MINISTERSTVO ŠKOLSTVÍ,  
MLÁDEŽE A TĚLOVÝCHOVY



OP Vzdělávání  
pro konkurenceschopnost

INVESTICE DO ROZVOJE VZDĚLÁVÁNÍ